PROLETARI DIN TOATE ȚĂRILE, UNIȚI-VĂ!

Sportul

ZIAR AL CONSILIULUI NAȚIONAL PENTRU EDUCAȚIE FIZICĂ ȘI SPORT

ANUL XXXII — Nr. 8393 | 4 PAGINI — 30 BANI | Marți 26 octombrie 1976

VIZITA ALTEȚEI SALE REGALE MARELE DUCE JEAN AL LUXEMBURGULUI

La invitația președintelui Republicii Socialiste România, Nicolae Ceaușescu, și a tovarășei Elena Ceaușescu, luni au sosit în Capitală, într-o vizită oficială în țara noastră, Alteța Sa Regală Marele Duce Jean al Luxemburgului, împreună cu Marea Ducesă Josephine Charlotte.

Dialogul româno-luxemburghez la nivel înalt — inaugurat atît de rodnic, acum patru ani, prin vizita președintelui Nicolae Ceaușescu și a tovarășei Elena Ceaușescu în Luxemburg — înregistrează astăzi un nou moment important, semnificativ pentru relațiile de prietenie și colaborare care s-au statornicit și se dezvoltă între țările și popoarele noastre, în folosul și spre binele lor, în interesul cauzei păcii, securității și cooperării pe continentul european și în lume.

Pe frontispiciul aerogării Otopeni, unde a avut loc ceremonia sosirii, se aflau portretele președintelui Nicolae Ceaușescu și Marelui Duce Jean al Luxemburgului, încadrate de drapelele de stat ale celor două țări.

Aeronava cu care au călătorit Altețele lor Regale a aterizat la ora 15.

La coborîrea din avion, Marele Duce Jean al Luxemburgului și Marea Ducesă Josephine Charlotte au fost salutați cu deosebită cordialitate de președintele Nicolae Ceaușescu și de tovarășa Elena Ceaușescu.

O gardă militară a prezentat onorul. Au fost intonate imnurile de stat ale Luxemburgului și României. În semn de salut au fost trase 21 de salve de artilerie.

Președintele Nicolae Ceaușescu și Marele Duce Jean al Luxemburgului au trecut, apoi, în revistă garda de onoare.

A urmat prezentarea personalităților române venite în întîmpinare și a șefilor misiunilor diplomatice acreditați la București.

Numeroși bucureșteni aflați pe aeroport au aplaudat cu căldură, exprimînd sentimentele de prietenie și stimă pe care poporul român le nutrește față de poporul luxemburghez.

Aceeași atmosferă semnificativă pentru bunele relații româno-luxemburgheze am regăsit-o pe traseul străbătut, unde mii de locuitori ai Capitalei au salutat cu satisfacție reintîlnirea dintre președintele României și suveranul Luxemburgului.

★

Alteța Sa Regală Marele Duce Jean al Luxemburgului a depus, la scurt timp de la sosirea în Capitală, o coroană de flori la Monumentul eroilor luptei pentru libertatea poporului și a patriei, pentru socialism.

★

Altețele Lor Regale Marele Duce Jean al Luxemburgului și Marea Ducesă Josephine Charlotte au făcut, în cursul serii de luni, o vizită protocolară președintelui Republicii Socialiste România, Nicolae Ceaușescu, și tovarășei Elena Ceaușescu.

Întrevederea, desfășurată într-o ambianță de caldă cordialitate, a pus pregnant în lumină raporturile de prietenie și colaborare care s-au statornicit și se dezvoltă între cele două țări, în interesul ambelor popoare, al promovării spiritului nou în relațiile intereuropene, al consolidării cursului spre destindere și cooperare, al edificării păcii și securității pe continentul nostru și în lume.

★

Președintele Republicii Socialiste România, tovarășul Nicolae Ceaușescu, și tovarășa Elena Ceaușescu au oferit luni un dineu oficial în onoarea Altețelor Lor Regale Marele Duce Jean al Luxemburgului și Marea Ducesă Josephine Charlotte.

Pe marginea partidelor etapei a X-a a Diviziei A de fotbal

PUNCTE PREȚIOASE (OBȚINUTE ÎN DEPLASARE) PRINTR-UN JOC EFICACE

Deși Steaua a dominat lungi perioade de timp, înaintașii săi nu s-au putut descurca în fața unei apărări supra-aglomerate. Iată o fază tipică în acest sens, în care Răducanu *este încadrat de „trio-ul"* Lucaci — Popovici — Ghergheli *(Fază din meciul Steaua — F.C. Bihor).*

Foto : S. BAKCSY

De două duminici, prima noastră divizie scoate în evidență pe **Universitatea Craiova,** care — pe parcursul ultimelor două săptămîni — a încheiat învingătoare meciurile disputate în deplasare.

La Constanța, ca și la Bacău, formația mai sus-amintită și-a impus jocul ei îndeosebi la două capitole :

a) **marcajul** atent și metodic practicat în tot timpul meciului de absolut toate liniile ;

b) **contraatacul,** folosit ca tactică specială, de valorificare a unei aripi-săgeată (Marcu), complet refăcută și cu poftă de joc. Cu alte cuvinte, formația craioveană a atins o primă treaptă a maturității, care îi asigură eficiența în joc. Conștienți (deci înarmați psihic) de importanța marcajului — element prezent în evoluția tuturor echipelor mari — fotbaliștii craioveni, aplicîndu-l, le contestă partenerilor dreptul la inițiativă, pentru ca, odată intrați în posesia mingii, să se îngrijească de ofensivă, cu precădere de contraatac.

Cele șapte puncte acumulate de elevii lui Constantin Teașcă în deplasare îi recomandă din plin și pentru disputa cu liderul clasamentului, Dinamo, programată, la București, peste puțină vreme, în etapa a XIII-a. Este un meci așteptat de pe acum cu viu interes de iubitorii fotbalului, cu implicații în stabilirea ierarhiei de toamnă în Divizia A.

Runda de duminică (ca, de altfel, și altele din acest tur de campionat) evidențiază și echipa bucureșteană **Progresul.** Re-

Gh. NICOLAESCU

(Continuare în pag. 2-3)

CALENDARUL REPREZENTATIVELOR DE FOTBAL ÎN ANUL 1977

● AU FOST PERFECTATE 10 JOCURI PENTRU ECHIPA A ● PRIMELE PARTIDE DIN NOUA EDIȚIE A CUPEI BALCANICE INTERȚĂRI ● PENTRU TINERET (21 ANI), 8 PARTIDE ● PREOCUPARE PENTRU ECHIPA B

După cum se știe, următorul meci al echipei noastre reprezentative A (ultimul din 1976) va avea loc la București, la 28 noiembrie, cu Bulgaria (manșa a doua a finalei Cupei Balcanice).

În aceste zile, sectorul internațional al F.R. Fotbal a perfectat calendarul echipelor naționale pe anul 1977.

ECHIPA A are prevăzute pentru anul viitor un număr de 10 intîlniri și anume :

23 martie, în deplasare, cu **Turcia** (în cadrul noii ediții a Cupei Balcanice) ; 6 aprilie, la București, cu **Polonia** (amical) ; 16 aprilie, la București, cu **Spania** (C.M.) ; 27 aprilie, la București, cu **R.D. Germană** (amical) ; 8 mai, în deplasare, cu **Iugoslavia** (C.M.) ; 21 septembrie, la București, cu **Grecia** (amical) ; 9 octombrie, în deplasare, cu **Polonia** (amical) ; 26 octombrie, în deplasare, cu

(Continuare în pag. 2-3)

DESPRE TINEREȚE, AVANTAJUL TERENULUI ȘI CREDIT FĂRĂ ACOPERIRE

Și săptămîna încheiată duminică ne-a oferit un bogat program competițional internațional. Evoluțiile sportivilor români într-o serie de întreceri oficiale sau amicale, desfășurate în țară sau peste hotare, ne-au adus satisfacții, dar nu au lipsit nici decepțiile și nici semnele de întrebare. În cele ce urmează nu ne propunem să facem inventarul acestor competiții, despre care ziarul nostru a scris la timpul cuvenit. Vom încerca să oferim celor interesați cîteva motive de reflecție.

Așadar, să notăm că, într-un interval de o săptămînă, **Virginia Ruzici** *și* **Florența Mihai** *cuceresc proba de dublu în concursurile de la Madrid și Barcelona. Tinerețea și talentul acestor sportive ne dau speranța unei afirmări viguroase și în tenisul feminin, care tinde, în ce ne privește, să egaleze îndelungata... supremație a bărbaților. Îndemn pentru secțiile din întreaga țară să depisteze și să pregătească alte și alte jucătoare valoroase și, deopotrivă, jucători valoroși, întrucît actuala generație, menită să urmeze lui Țiriac și Năstase, se dovedește departe de așteptări. Vești bune și de la cei mai tineri șahiști : juniorii au cîștigat Balcaniada de la Atena. Victorie cu atît mai semnificativă, cu cît a fost obținută în zilele în care, la Balcaniada seniorilor, tot la Atena, Florin Gheorghiu și Victor Ciocâltea pierdeau, înscriind echipa României doar pe locul III. „Schimbul de mîine" al maeștrilor și-a făcut datoria. Dar ce au făcut maeștrii? Nu cumva programul lor de turnee este prea încărcat? Fiindcă n-am vrea să credem că Balcaniada reprezintă o competiție minoră pe agenda federației noastre.*

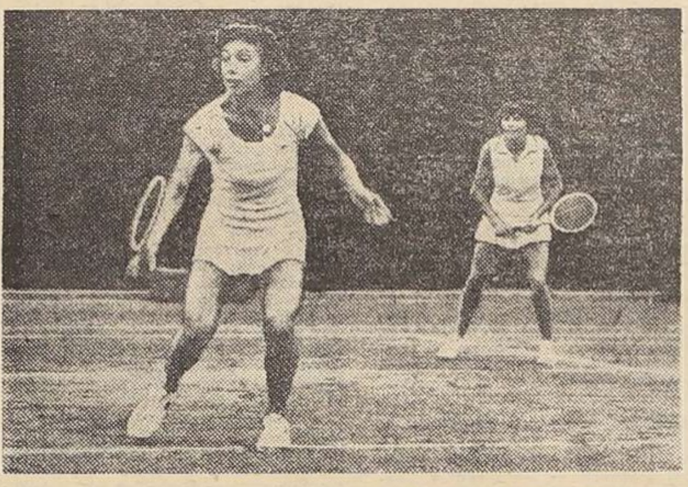

Cu dubla lor victorie în turneele de la Madrid și Barcelona, Virginia Ruzici *(stînga) și* Florența Mihai *pot fi considerate „performerele săptămînii".*

Foto : V. BAGEAC

COMENTARIUL SĂPTĂMÎNII

Se pare că „avantajul terenului propriu" nu este o figură de stil a comentatorilor de sport. O dovedesc rezultatele, miile de rezultate înregistrate pretutindeni în lume, în orice sport. Ambianța familiară creată de sala sau terenul propriu, de galeria care scandează „Hai România!" și la partidele de club, absența oboselii deplasării și altele dau un plus de putere sportivilor noștri. Iată însă că se poate și altfel. Ne-a demonstrat-o Dinamo, la baschet. În prima parte a meciului cu Macaby Tel Aviv, baschetbaliștii dinamoviști au jucat cu trac, au greșit mult și au permis oaspeților să ia un avantaj greu de remontat. În repriza a doua sportivii noștri și-au... revenit și restul îl cunoașteți, desigur. Să înțelegem odată pentru totdeauna că, indiferent de valoarea adversarului, trebuie forțată victoria. Valoarea ridicată a echipei adverse nu trebuie să taie răsuflarea, ci, dimpotrivă, să ducă la mobilizarea tuturor resurselor. Avem suficiente exemple care demonstrează că nici un adversar nu e de neinvins, că sportivi și echipe cu posibilități teoretic mai mici au cîștigat tocmai pentru că au avut „o inimă mare". Iar dacă e vorba de o partidă-tur acasă, e cu atît mai important să se asigure o zestre care să pună la adăpost de partida-retur, cînd „avantajul terenului"

Mircea COSTEA

(Continuare în pag. 2-3)

Miercuri, la Palatul sporturilor

STEAUA — PALLAMANO TRIEST, ÎN C.C.E. LA HANDBAL MASCULIN

Miercuri (ora 18,15), în Palatul sporturilor din Capitală se va disputa meciul retur din cadrul primului tur al Cupei campionilor europeni la handbal masculin, dintre formațiile **Steaua și Duina Pallamano Triest.** Campioana României n-are, desigur, emoții. Ea a reușit în partida-tur, disputată la 13 octombrie, la Triest, să învingă cu 38—21 (18—10), asigurîndu-și astfel, din start, calificarea în turul al doilea al C.C.E.

Tocmai pentru că rezultatul în acest meci n-are o importanță deosebită, intîlnirea se anunță a fi un spectacol atractiv. Echipa pregătită de antrenorii **Cornel Oțelea** și **Otto Telman** cuprinde nume de prestigiu ale handbalului (**Ștefan Birtalan, Radu Voina, Cristian Gațu, Werner Stöckl** ș.a.) sportivi capabili — mai ales cînd sînt eliberați de grija rezultatului — să ne demonstreze adevărata frumusețe a acestui sport.

Intîlnirea va fi arbitrată de cuplul Nenov—Todorov (Bulgaria).

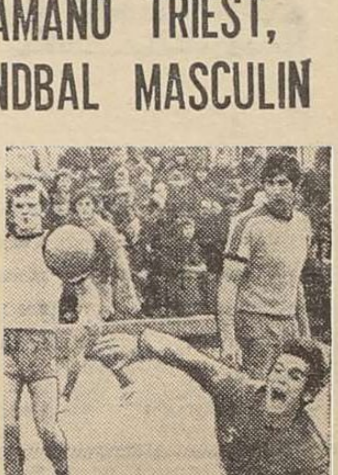

Werner Stöckl *în acțiune*

Tragerea la sorți pentru turul al doilea al C.C.E. va avea loc sîmbătă 30 octombrie, la Basel. Meciurile din această a două rundă sînt programate între 12 și 18 noiembrie (turul), 11 și 17 decembrie (returul).